ARTRAVEL
ARCHITECTURE | DÉCORATION | FOOD | TRAVEL
LE MEILLEUR DES LIEUX CONTEMPORAINS
HORS-SÉRIE | 2020
Méditerranée
LE MEILLEUR DU SUD DE L'EUROPE
SÉLECTION LIFESTYLE
Blue summer
CAP SUR LES ÎLES
Dix hôtels pour s'évader
176 pages exclusives
15 villas exceptionnelles
BE/LUX/ESP/GR/PORT CONT : 10,90€ - DE : 11,90€ - UK : 9,90£ - SUISSE : 17CHF - USA : 13,99$ - CANADA : 17,99CAD
L 17534 - 18H - F: 9,90 € - RD

Poétiques Alpilles

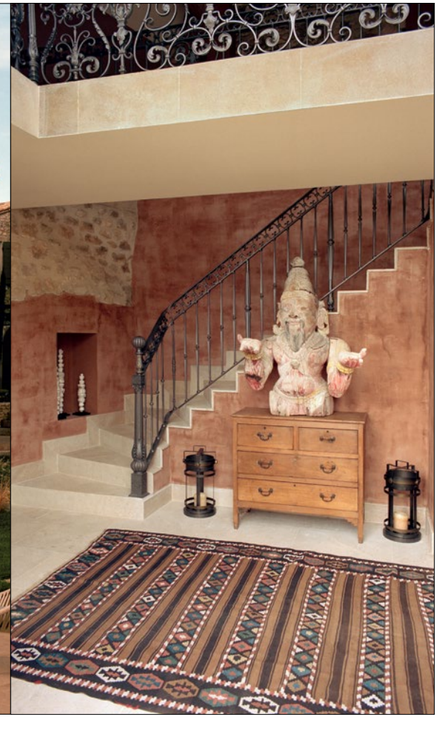

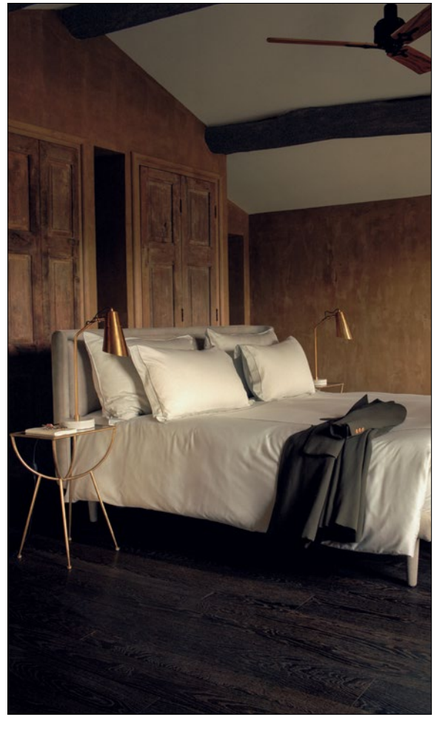

Près de Maussane-les-Alpilles, les architectes Alain Meylan et Liliana Atilova inaugurent la Bastide de Fléchon. Une adresse hors du temps où il fait bon séjourner au cœur d'une nature provençale authentique et préservée. Découverte de ce petit paradis des Alpilles.

Texte : Delphine Després
Photos : © Alexis Armanet

Sublimées par des coteaux de vignes et d'oliviers, de doux vallons et des crêtes calcaires, les Alpilles demeurent un pays convoité, bercé par une folle lumière. Au cœur de ce territoire provençal unique, le couple d'architectes Alain Meylan et Liliana Atilova vient d'ouvrir les portes d'une élégante bastide, située dans le Hameau de Fléchon. La bastide provençale du XVIIIe siècle de 350 m^{2} avait bien besoin d'un lifting… Et les propriétaires y ont remédié avec minutie, bien décidés à honorer son passé et à la sublimer. Majestueuse avec ses grandes arches vitrées, la bastide en pierre restaurée se dresse face à la nature sauvage, aux cyprès, aux oliviers, et son propre jardin aménagé sur un terrain d'un hectare. Ponctué de plusieurs terrasses pour les hôtes, le domaine est aussi agrémenté d'une grande piscine chauffée à débordement, entourée d'amphores antiques, de teck patiné et de dalles de pierre naturelle. Tout en harmonie et contrastes, les intérieurs enferment de vastes espaces à vivre et cinq chambres avec une salle de bains pour chacune. La décoration des espaces oscille entre raffinement et rusticité assumée, dans une atmosphère résolument chaleureuse. *« Au rez-de-chaussée, le grand salon, avec ses hautes baies vitrées ouvrant sur la terrasse et la piscine, montre une cheminée massive en pierre de taille, des canapés douillets, des tapis colorés et des meubles chinés dans les brocantes »*, détaillent les propriétaires. Les plafonds ont conservé leurs poutres et solives apparentes ; sur les murs, des enduits en argile, sable, chaux, pigments végétaux ont été choisis et des rideaux en matières naturelles de Pierre Frey ou Elitis habillent les fenêtres. Cette maison de vacances aux prestations hôtelières – à louer à la semaine – peut confortablement accueillir dix personnes. Histoire de profiter en famille ou entre amis de cet art de vivre provençal si privilégié et exceptionnel.

www.bastidedeflechon.com